

**Kooperationsbeauftragte
der Bayerischen Forschungs- und Innovationsagentur**

Doris Bruckmeier Tel. -100

Geschäftsführung

Martin Reichel Tel. - 0

Bereich Presse- & Öffentlichkeitsarbeit

Leitung
Emmanuelle Rouard Tel. -111

Referentinnen
M. A. Christine Huber M. A. Julia Sesto
M. A. Ninetta Palmer M. A. Natalie Tudman-Bless
Dipl.-Kulturwirtin Barbara Schönleben

Hauptsitz München
Bayerische Forschungsallianz GmbH
Prinzregentenstraße 52
80538 München
Telefon: +49 89 9901 888-0
Telefax: +49 89 9901 888-29
E-Mail: info@bayfor.org
Internet: www.bayfor.org

Büro Nürnberg
Bayerische Forschungsallianz GmbH
Am Tullnaupark 8
90402 Nürnberg
Telefon: +49 911 50715-900
Telefax: +49 911 50715-999
E-Mail: info@bayfor.org
Internet: www.bayfor.org

Büro Brüssel
Bayerische Forschungsallianz
(Bavarian Research Alliance) A.I.S.B.L.
Rue du Trône 98/7
B-1050 Brüssel
Telefon: +32 (0) 5134121
Telefax: +32 (0) 5135844
E-Mail: info@bayfor.org
Internet: www.bayfor.org

Bayerische Forschungsallianz (Bavarian Research Alliance) GmbH
Vorsitzender des Aufsichtsrats: Prof. Dr. Joachim Hornegger
Gesellschafter: Universität Bayern e.V. und Hochschule Bayern e.V.
AG München, Registergericht München | HRB 163807 | USt-IdNr.: DE 814814471

Work package leader "Dissemination & Stakeholder Interaction"
(FP7¹) SUNLIQUID sowie (H2020²) LIGNOFLAG

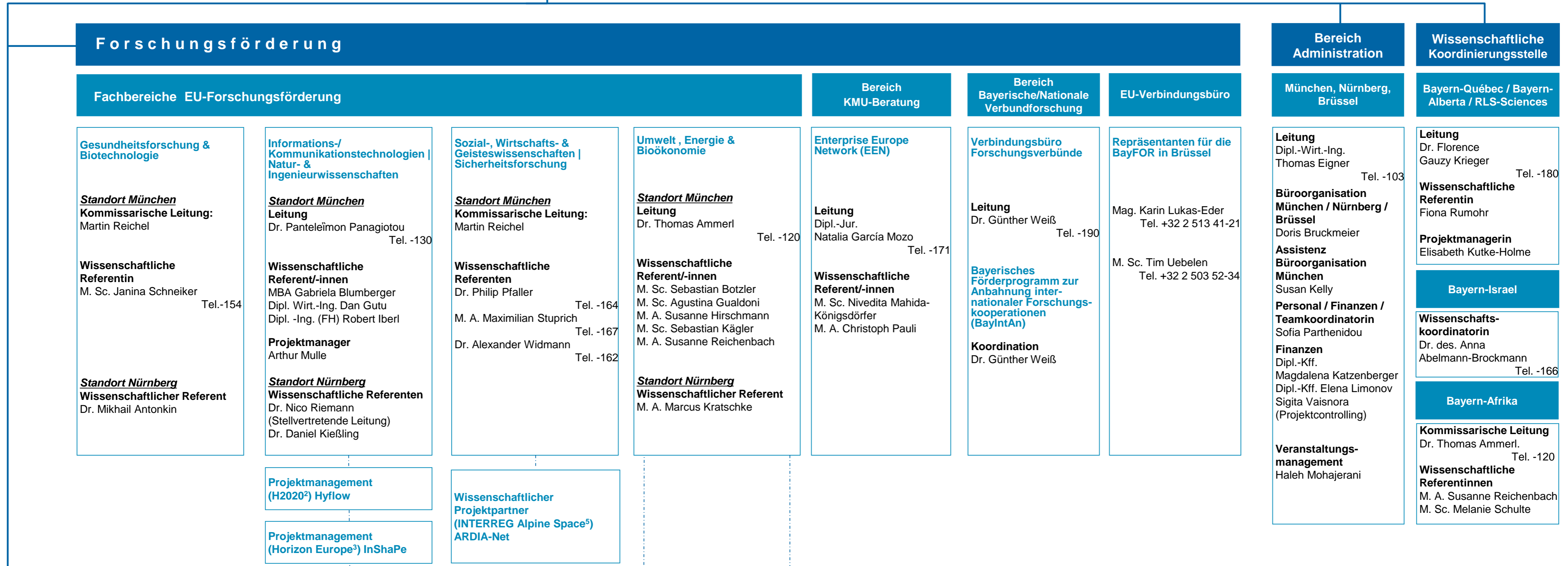

Bereich Administration

München, Nürnberg, Brüssel

Leitung
Dipl.-Wirt.-Ing.
Thomas Eigner
Tel. -103

Büroorganisation München / Nürnberg / Brüssel
Doris Bruckmeier

Assistenz Büroorganisation München
Susan Kelly

Personal / Finanzen / Teamkoordinatorin
Sofia Parthenidou

Finanzen
Dipl.-Kff.
Magdalena Katzenberger
Dipl.-Kff. Elena Limonov
Sigita Vaisnora (Projektcontrolling)

Veranstaltungsmanagement
Haleh Mohajerani

Wissenschaftliche Koordinierungsstelle

Bayern-Québec / Bayern-Alberta / RLS-Sciences

Leitung
Dr. Florence Gauzy Krieger
Tel. -180

Wissenschaftliche Referentin
Fiona Rumohr

Projektmanagerin
Elisabeth Kutke-Holme

Bayern-Israel

Wissenschafts-koordinatorin
Dr. des. Anna Abelmann-Brockmann
Tel. -166

Bayern-Afrika

Kommissarische Leitung
Dr. Thomas Ammerl.
Tel. -120

Wissenschaftliche Referentinnen
M. A. Susanne Reichenbach
M. Sc. Melanie Schulte

Bereich Projektmanagement

Leitung
Dipl.-Wirt.-Ing.
Thomas Eigner
Tel. -103

Projektmanager/-innen:

M. A. Marcus Kratschke	Dipl.-Geogr./M. A. Gudrun Lampart	M. Sc. Melanie Schulte	Sigita Vaisnora
------------------------	-----------------------------------	------------------------	-----------------

Projektmanagement (H2020²) UPSCALE

Projektmanagement (H2020²) Smarter Together

Projektmanagement (H2020²) OneForest

Projektmanagement (H2020²) Circular Flooring

Projektmanagement (H2020²) CircularFoodPack

¹ FP7 = Siebtes Forschungsrahmenprogramm der Europäischen Union (http://cordis.europa.eu/fp7/home_de.html)
² H2020 = Horizon 2020, Rahmenprogramm für Forschung und Innovation der EU 2014 – 2020 (<https://ec.europa.eu/programmes/horizon2020/>)
³ Horizon Europe = Rahmenprogramm für Forschung und Innovation der EU 2021 – 2027 (https://ec.europa.eu/info/research-and-innovation/funding/opportunities/funding-programmes-and-open-calls/horizon-europe_de)
⁴ INTERREG Donauraum = EU-Programm zur Förderung der Europäischen Territorialen Zusammenarbeit im Donauraum (www.interreg.de/INTERREG2014/DE/Interreg/SechsProgrammaeume/Donauraum/donauraum-node.html)
⁵ INTERREG Alpine Space = EU-Programm zur Förderung der Europäischen Territorialen Zusammenarbeit im Alpenraum (www.interreg.de/INTERREG2014/DE/Interreg/SechsProgrammaeume/Alpenraum/alpen-node.html)

